# КСВ Корпорації «Артеріум» (ПАТ «Галичфарм») в плані співпраці з ВУЗами України

## % Які заходи соціальної відповідальності здійснює Ваша компанія?

- 76 — Розвиток і поліпшення умов праці персоналу
- 51 — Благодійна допомога
- 30 — Допомога воїнам АТО та мешканцям зони АТО
- 25 — Захист і підтримка споживачів
- 22 — Інвестиції в розвиток регіону
- 21 — Боротьба з корупцією
- 17 — Здійснення екологічних проектів
- 15 — Допомога переселенцям
- 10,5 — Участь в розробці реформ та законів
- 3,9 — Інше

Малюнок 10.
**Розподіл відповідей респондентів на запитання «Які заходи соціальної відповідальності здійснює Ваша компанія?»,%**

Більшість компаній, які впроваджують КСВ, реалізують політику розвитку і поліпшення умов праці персоналу **(76%)**, а половина опитаних **(51%)** надає благодійну допомогу **(мал. 10)**. На нашу думку, поширеність серед українських компаній практики благодійної допомоги зумовлена складною соціально-економічною ситуацією та виникненням багатьох гуманітарних проблем унаслідок анексії Криму і конфлікту на Сході країни.

До найпоширеніших серед українського бізнесу напрямів КСВ також належать:

- допомога воїнам АТО та мешканцям зони АТО, а також переселенцям;
- захист і підтримка споживачів;
- інвестиції в розвиток регіону;
- боротьба з корупцією;
- здійснення екологічних проектів.

Аналіз відповідей за формою власності свідчить, що для **державних компаній пріоритетними напрямами реалізації КСВ є:**

- розвиток і поліпшення умов праці персоналу
- здійснення екологічних проектів
- боротьба з корупцією
- захист і підтримка споживачів

**Приватні компанії зосереджують свою увагу на таких напрямах КСВ-програм:**

- розвиток і поліпшення умов праці персоналу
- благодійна допомога
- допомога воїнам АТО та мешканцям зони АТО, а також переселенцям
- захист і підтримка споживачів

Наведені дані свідчать про те, що допомогу воїнам АТО та мешканцям зони АТО, як і благодійну допомогу, більше надають приватні компанії. Це, на нашу думку, зумовлено особливостями розподілу і виділення коштів з прибутку (державні компанії мають більш суворо зарегламентовані й контрольовані процедури розподілу прибутку).

Аналіз за регіональним розподілом засвідчив, що найбільша частка компаній, які реалізують програми розвитку і підтримки персоналу, розташовані на Сході України, боротьби з корупцією – на Сході та Півночі, допомоги переселенцям – на Сході країни.

Пріоритетними напрямами впровадження КСВ для багатонаціональних компаній є розвиток і підтримка персоналу (10 з 11 компаній), благодійна допомога (8 компаній) та інвестиції в розвиток регіону (6 компаній).

# Ласкаво просимо в Корпорацію «Артеріум»

Ближче до людей
ARTERIUM

Корпорація «Артеріум» з 2005 року об'єднує два найдосвідченіші фармацевтичні підприємства України з більш ніж столітньою історією:

**ПАТ «Київмедпрепарат»** - лідера України у виробництві антибактеріальних препаратів

**ПАТ «Галичфарм»** - найбільшого виробника України препаратів на основі рослинної сировини

2 виробничі площадки в Європі

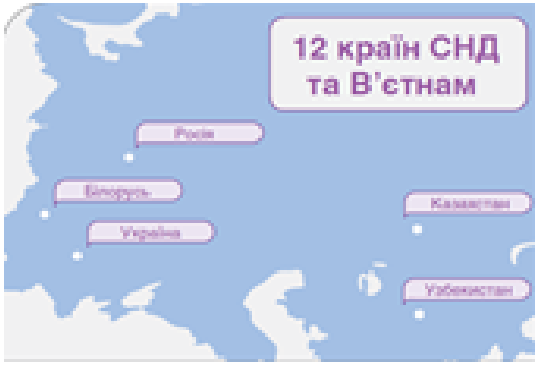

# ФОРМАТИ СПІВПРАЦІ з ВУЗами

| | |
|---|---|
| 2012 | • Програма стажування, організація практик, екскурсії |
| 2014 | • Підтримка олімпіад, конференцій |
| 2014 | • Освітня програма для студентів «З досвідом у майбутнє» |
| 2015 | • Стипендія від компанії |

# СТАЖЕРИ
# 2014 – 2019 рр

# ПІДТРИМКА ОЛІМПІАД
# В 2014-2019 рр

# Програма «З досвідом у майбутнє» в 2014 -2019рр

У осінньому семестрі 2014/2015 н.р. фахівці провідної фармацевтичної корпорації «Артеріум» провели ряд тренінгів для студентів-біотехнологів, де обговорювалися актуальні для майбутніх випускників теми. У рамках запланованої програми уже відбулися такі тренінги як «Поради для пошуку роботи», «Вчимося виступати публічно», «Стрес-менеджмент», «Управління конфліктами» та «Валідація».

Активними слухачами таких тренінгів були учасники гуртка «BIOTECH», а саме Дорош Анна, Животовська Аріна, Пекло Анна та Анастасія, Нікітчук Ірина, Аліна Короленко, Соловей Богдана та Савенко Інга.

Слід наголосити, що всі тренінги були цікавими та інформативними, а час упродовж якого вони відбувались спливав швидко і непомітно. Учасники гуртка «BIOTECH» з величезним задоволенням скористалися можливістю прослухати інформативні тренінги та розширити свій кругозір. Тим паче знання та практичні поради, які вони отримали, знадобляться їм не тільки в професійній та науковій сфері, а й повсякденному житті.

Тому ми щиро вдячні керівництву факультету та фахівцям корпорації «Артеріум» за надану студентам можливість отримати кваліфіковані поради та підвищити свої професійні навички!

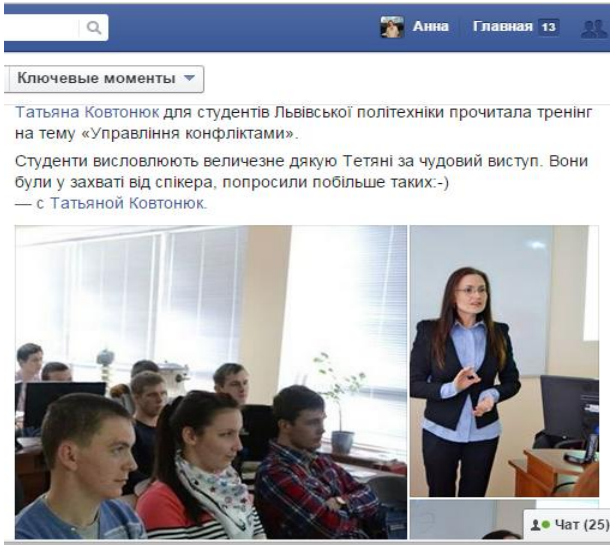

# Програма «З досвідом у майбутнє»

| |
|---|
| Ефективна комунікація |
| Управління власною ефективністю |
| Дизайн слайдових презентацій |
| Емоційний інтелект |
| Управління конфліктами |
| Вчимося виступати публічно |
| Поради тим, хто шукає роботу |
| Стрес -менеджмент |
| «Ділове спілкування» на англійській мові |
| Професійні тренінги: фармрозробка, фармацевтичне виробництво |
| |

**2014 -2019рр.**

# Програма роботи зі студентами спільно з Львівською міською радою «Перший кар'єрний крок"

В 2014г. стартувала програма роботи Корпорації "Артеріум" з владою міста
Тренери Корпоративного університету провели більше 30 тренінгів для мотивованих мешканців Львова, які планують працювати на держслужбі

# Щорічні толоки «Зробимо Україну чистою»

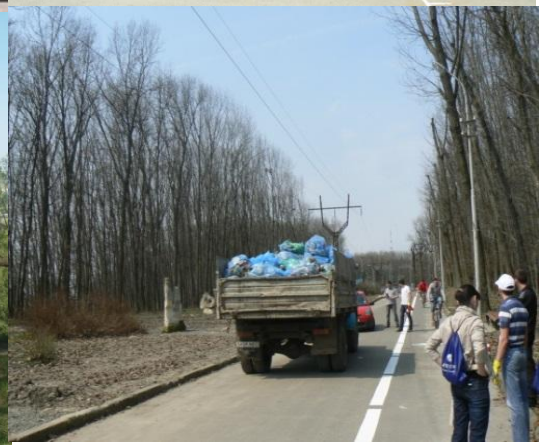

# «ARTERIUM YOUNG TALENT» Артеріум

# Екскурсії в музеї Галичфарм

# Дитячі екскурсії в музей Галичфарм

# Фотофакт

# Фотофакт

# Історія ПАТ «Галичфарм»

**1826** Чеський підприємець Петро Міколяш відкриває у Львові аптеку «Під зіркою».

**1900** Генріх Міколяш відкриває у Львові фармацевтичну фірму «Петро Міколяш і Компанія».

**1910** Фірма «Петро Міколяш і Компанія» отримує концесію на відкриття фармацевтичної фабрики «Лаокоон» у Львові. Фірма переїжджає на вул. Фургальського (сучасна - Опришківська, 6/8).

**1913** Продукція фабрики «Лаокоон» відзначена золотою медаллю і почесним дипломом на III міжнародній хіміко-фармацевтичній виставці у Відні.

**1946** Створено Львівський хіміко – фармацевтичний завод

**1986** Створено Львівфарм

**1992** Створено акціонерне товариство «Галичфарм Ввійшли в склад Корпорації «Артеріум»

**2006-2018** Сертифіковані всі виробничі дільниці згідно стандарту GMP

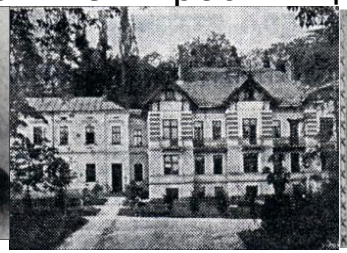

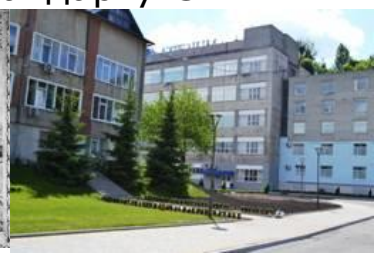

Мар’яна Івашина

0504485925

Maryana.Ivashyna@arterium.ua

mivashyna@gmail.com